

Domaine Système d'Information

Type de document: Mode Opérateur

Edition: 1

Du: 01/02/2018

Rédaction : Commission 5

Objet du document : Statistiques Effectifs des Groupes pour l'année 2018

Edition éléments statistiques sur effectifs des groupes pour l'année 2018 en cours.

Ce document a pour objet de décrire le mode opératoire de l'outil Excel « Matrice Sortie Statistiques Effectifs Des Groupes 2018 –V1 ».

Cet outil Excel a été conçu par la commission 6 début 2016 afin que chaque Groupe Départemental puisse sortir les éléments statistiques préconisés par la commission 4 Vie des Groupes animée à cette date par Christian Decuignière.

Ceci de façon assez simple et totalement automatique.

Ce qui manuellement demanderait un ou deux jours de travail fastidieux.

Il n'a pas d'autre vocation.

il a été enrichi en 2017, puis en 2018 par les membres de la commission 5 par une partie complémentaire sur les composantes suivantes (en-têtes sur fond bleu):

- Les rubriques Nature, Origine, Qualité et Adhésion
- Les adhérents valides par année de fin de cotisation
- Nombre de bulletin
- Amicale Vie
- Prélèvements
- Mails
- Revues

Cette partie permet à chaque Groupe d'avoir une analyse rapide de sa base sur les éléments principaux indiqués et édités par l'outil, et d'établir un éventuel diagnostic de la situation .

Cette application a été conçue pour fonctionner avec les versions d'Excel >= Excel 2007.

Ne pas l'utiliser sous LibreOffice par exemple.

Elle est compatible à 100% avec windows10.

Aucune question ne sera traitée pour un usage en dehors d'Excel à partir d'Excel 2007 ou pour un usage sur LibreOffice ou autre.

Cet outil est valable pour l'année 2018. Il sera réactualisé chaque année.

L'utilisateur doit avoir un accès à MonANR avec un profil gestionnaire.

Il est basé sur le traitement des informations de la base MonANR, extraites au moment de l'édition. MonANR ne permet pas de remonter le temps.

Il est bien entendu entièrement lié à la qualité des informations saisies dans chacun des groupes.

Nota important :

La rubrique Entrées, pour une année N quelconque, intègre les nouveaux adhérents issus d'une mutation entrante dans un groupe , dans l'année d'adhésion initiale de l'adhérent et non sur l'année N .

Cela pour raison d'impossibilité d'autre traitement informatique.

Mode opératoire :

1° Ouvrir le fichier Excel « Matrice Sortie Statistiques Effectifs Des Groupes 2018 – V1» qui vous a été fourni.

2° Depuis l'application MonANR :

Construire le fichier des inscrits dans la base du Groupe.

(Menu : Inscrits>

Bloc Identité : Personne= ...

Identité : Modifier

Personne : ... Civilité : ... Sexe : ...

Nom/Dénom. :

Prénom :

Date de naissance :

Lieu de naissance :

Dates 1ère adhésion de retraite de décès

Bloc Codes : Nature = ... Situation = ...

Identité : Modifier

Personne : Physiqu Civilité : ... Sexe : ...

Nom :

Prénom :

Date de naissance :

Lieu de naissance :

Dates 1ère adhésion de retraite de décès

Codes : Modifier

Nature : ... Situation : ...

Qualité : ... Origine : ...

Type : ...

Groupe : 027 EURE Précédent :

Secteur : ... Suivant :

> Bouton: «Rechercher»

Une fenêtre intitulée ANR s'ouvre.

Avec le message suivant :

Confirmez-vous le lancement de la recherche ?

Cliquer sur le bouton Oui

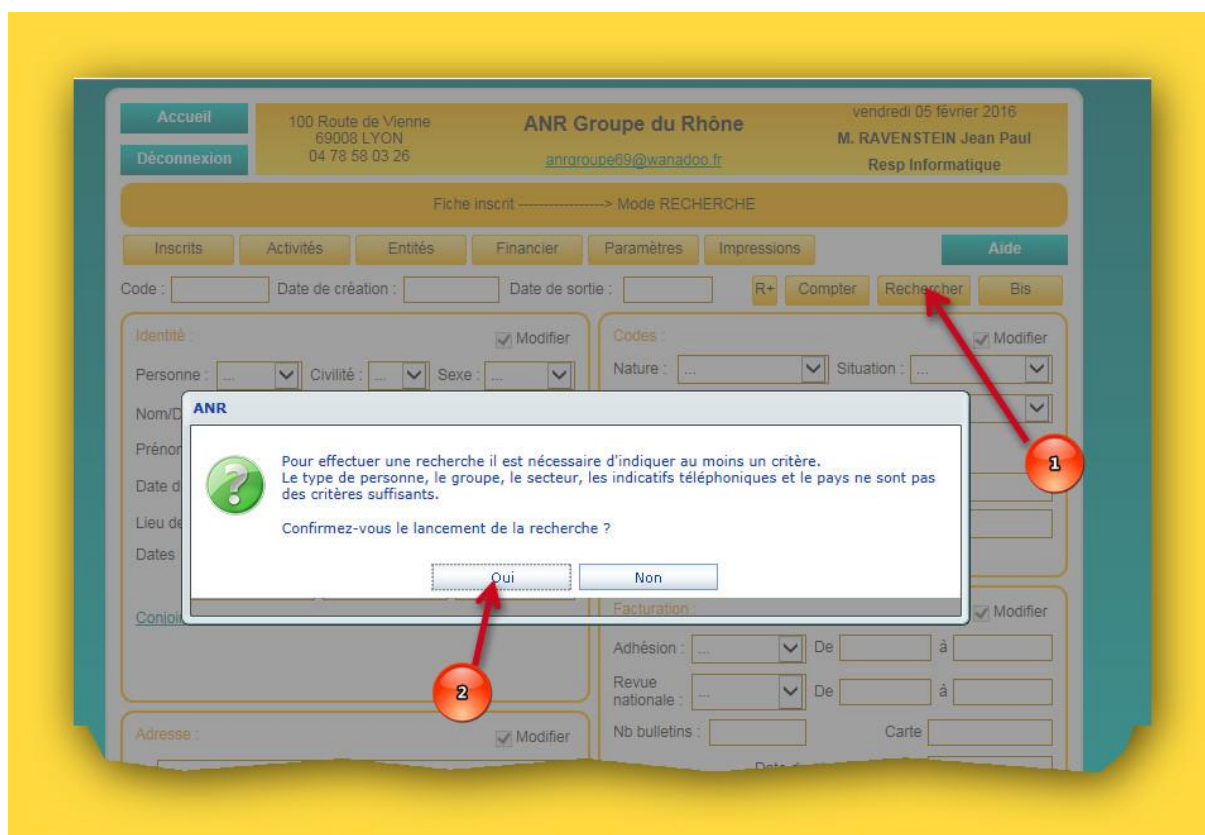

Attendre quelques instants, sans rien faire, le chargement de la liste des inscrits du groupe à la date du jour de votre recherche va s'afficher à l'écran.
Aller en bas de la liste via l'ascenseur de votre navigateur à droite.
(Astuce: utiliser le raccourci clavier : Ctrl + Fin)
Lancer l'export csv de cette liste : Bouton « Export CSV ».



Apparaît à l'écran de l'application MonANR le menu :
Liste des inscrits : configuration de l'export
Inclure dans la configuration de l'export la totalité des 9 blocs proposés, du bloc Identité au bloc Banque, puis Valider par le bouton « Export CSV »

Liste des inscrits : configuration de l'export

[Aide](#)

Identite :	<input type="radio"/> Exclure <input checked="" type="radio"/> Inclure	Codes :	<input type="radio"/> Exclure <input checked="" type="radio"/> Inclure
Adresse :	<input checked="" type="radio"/> Exclure <input type="radio"/> Inclure	Facturation :	<input checked="" type="radio"/> Exclure <input type="radio"/> Inclure
Télécoms :	<input checked="" type="radio"/> Exclure <input type="radio"/> Inclure	Banque :	<input checked="" type="radio"/> Exclure <input type="radio"/> Inclure
Référents :	<input checked="" type="radio"/> Exclure <input type="radio"/> Inclure		
Amicale vie :	<input checked="" type="radio"/> Exclure <input type="radio"/> Inclure		
Compléments d'information :	<input checked="" type="radio"/> Exclure <input type="radio"/> Inclure		

L'application va charger l'export.

Laisser le chargement s'effectuer, ne toucher à rien.

Le bandeau de téléchargement s'affiche en bas de votre navigateur : cliquer sur « ouvrir ».(Exemple sous Internet Explorer)

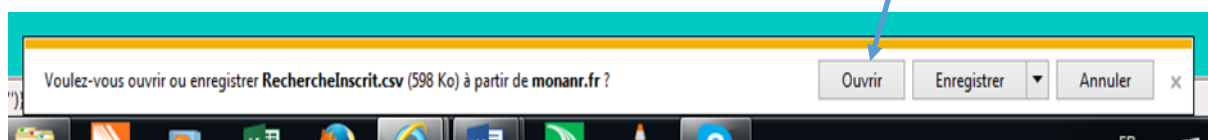

L'application va ouvrir Excel et charger la liste dans Excel, dans un fichier nommé initialement et par défaut « RechercheInscrit » au format csv et comprenant :

- 58 colonnes de A = GROUPE , à BF=DATE_CONTRAT
- 1^{ère} ligne décrivant les intitulés de colonne
- autant de lignes que d'adhérents valides du Groupe

Ne supprimer aucune colonne ni aucune ligne de ce fichier .

Enregistrer ce fichier au format Excel dans votre ordinateur sous l'appellation de votre choix, par exemple :

«ANRxxx Effectifs au 2018mmjj» au format Excel (xls ou xlsx et non plus csv) Type = Classeur Excel .

3° Retourner dans le fichier Excel

«Matrice Sortie Statistiques Effectifs Des Groupes 2018 – V1»

Dans la zone nom (à gauche de la zone Formule) sélectionner, via la flèche de la liste déroulante, le nom=STATS puis valider par la touche Enter

	BG	BH	BI	
1	AGE	Plage Age 1	Plage Age 2	Ancier
2	66	66 à 70	66 à 70	
3	62	61 à 65	Moins de 66	

La zone des cellules (BG1:CQ10000) nommée STATS de ce fichier Excel se sélectionne automatiquement.

Clic droit de la souris dans cette zone puis «Copier»

4° Repasser dans votre fichier Excel

«ANRxxx Effectifs au 2018mmjj»

Sélectionner la cellule **BG1** puis faire Collage spécial, coller, conserver les largeurs de colonnes sources.

Le calcul de vos statistiques générales se fait automatiquement dans la zone de cellules BQ2:CO70 de votre propre fichier !

Les tableaux officiels normalisés s'affiche dans la zone de cellules CD1:CO70.

5° Impression du tableau :

Depuis le fichier Excel «ANRxxx Effectifs au 2018mmjj» sélectionner la zone de cellules CD1:CO70.

Onglet Mise en page> Bouton ZoneImpr> petite flèche du bas> puis

Définir.

Fichier>Imprimer

L'aperçu de votre document est affiché tel qu'il sera imprimé dans la partie droite de l'écran.

Dans le paramètre d'impression «Pas de mise à l'échelle» choisir «Ajuster la feuille à 1 page»

>Bouton Imprimer.

5° Difficultés de mise en œuvre, anomalies, bug, remarques, demandes de renseignements et/ou propositions

Toutes difficultés de mise en œuvre, anomalie, bug, renseignements et propositions sont à formuler à la commission 5 :

Jean-Paul Ravenstein

Tél : 06 87 40 58 71

jeanpaul.ravenstein@wanadoo.fr

(Un peu long et fastidieux à expliquer....beaucoup plus facile à faire en fait.)